3 priedas

PRELIMINARI ELEKTROS ENERGIJOS PERDAVIMO IR PRISIJUNGIMO PRIE ELEKTROS TINKLŲ SCHEMA

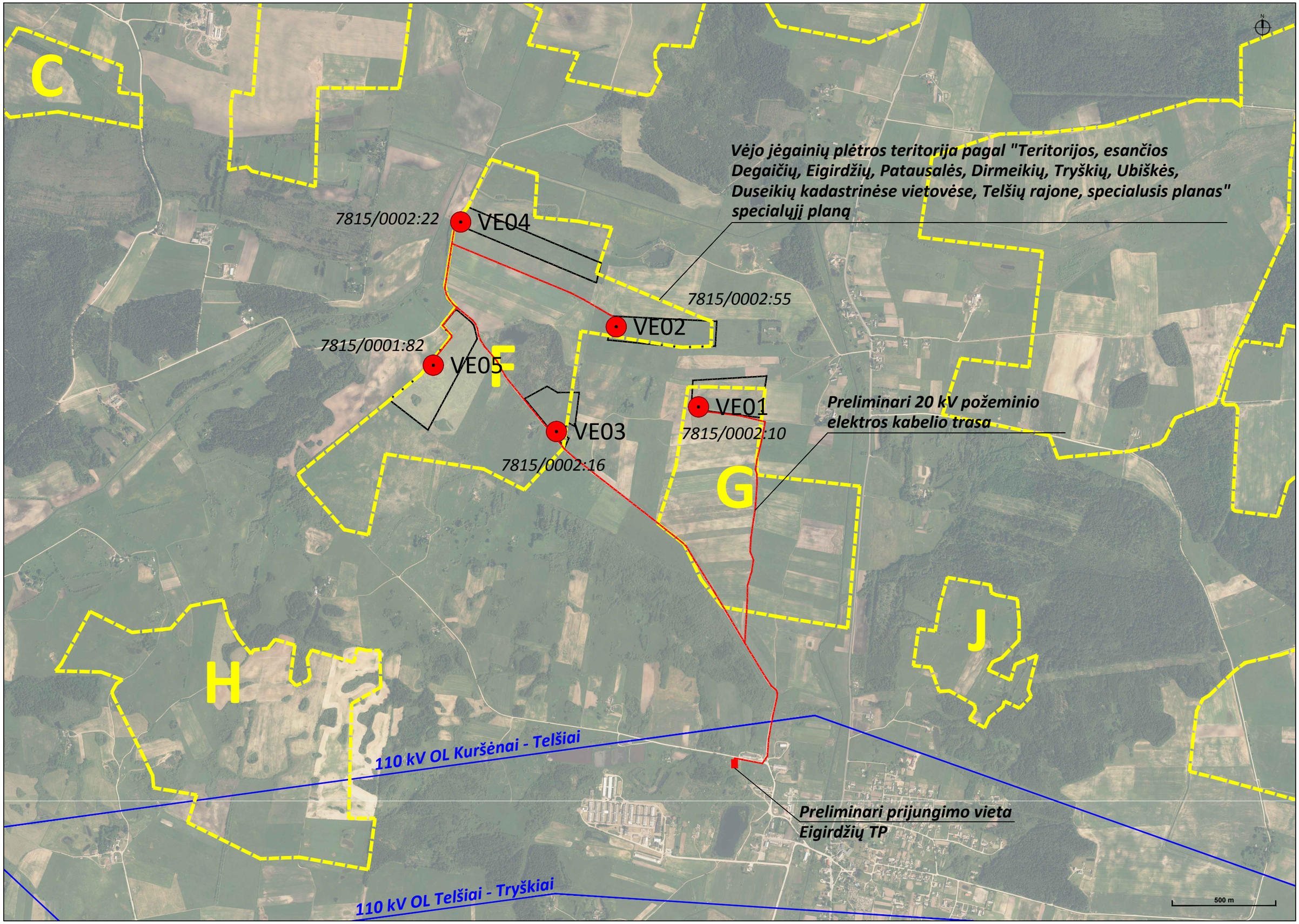
C
F
G
H
J
VE01
VE02
VE03
VE04
VE05
7815/0002:22
7815/0002:55
7815/0001:82
7815/0002:10
7815/0002:16
Vėjo jėgainių plėtros teritorija pagal "Teritorijos, esančios Degaičių, Eigirdžių, Pataušalės, Dirmeikių, Tryškių, Ubiškės, Duseikių kadastrinėse vietovėse, Telšių rajone, specialusis planas" specialųjį planą
Preliminari 20 kV požeminio elektros kabelio trasa
110 kV OL Kuršėnai - Telšiai
110 kV OL Telšiai - Tryškiai
Preliminari prijungimo vieta Eigirdžių TP
500 m